Mon sapin d'Alaska

Matériel

- La page de droite
- Des ciseaux
- Du fil



1. Découpez les 3 animaux.

2. Percez un petit trou en haut de chaque animal, puis passez un fil dans chaque trou et nouez-le pour former une boucle.

3. Votre enfant peut accrocher les animaux dans le sapin pour créer une jolie décoration aux couleurs de l'Alaska !





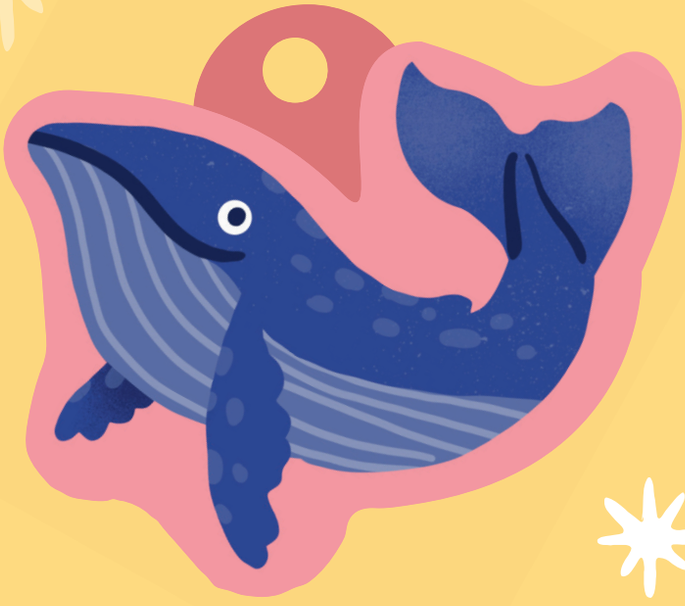

- Découpez le sapin et la glace.
- Pliez au niveau des pointillés.
- Collez-les aux endroits indiqués pages 10 et 11.





- Découpez le sapin et la glace.
- Pliez au niveau des pointillés.
- Collez-les aux endroits indiqués pages 10 et 11.



